



活動報告

◇講習会養成講座

《養成講座》

春日部会場 春日部活動センター（ぽぽら春日部）

8月6日（土）Aコース 9:30～12:00 参加者4名

Bコース 13:00～15:30 参加者3名



《地域ふれあい講座》

今年で3年目になりました 茂木町依頼講習会

栃木県茂木町社会福祉協議会では、11月26日（土）開催の「茂木町福祉健康エコまつり」に参加するためハンドセラピーのボランティア育成に取り組んでいます。初回として、8月25日（木）茂木町福祉保健センターにて「地域ふれあい講座」を実施し、ハンドセラピーが初めての方を中心に15名の参加がありました。この講座では手技の実践要領のDVDを最後に視聴していただいたのですが、皆さん画像に合わせて自然と手が動いてご自身の学んだ手技を確認していました。この後、数回のフォローアップを行う予定です。



DVDはこの春、手技の実践要領として「首・肩」と「手・腕」編、各5枚を作成しました。視聴時間はおよそ6分です。講習会の導入部分で使ったり、最後の振り返りの手技確認で使ったりなど指導の充実に役立ちます。今後も更なる活用を図っていきたいと思います。

《フォローアップ》

浦和会場 8月はお休みしました。

春日部会場 春日部市民活動センター 8月28日（日） 参加者13名

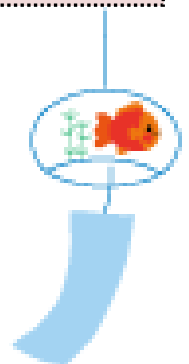

今後の講習会・フォローアップについて



《講習会：養成講座》 浦和会場 浦和コミュニティセンター

9月18日(日)

Aコース 9:30~12:00 (第6集会室) Bコース 13:30~16:00 (第6集会室)

10月24日(月)

Aコース 9:30~12:00 (第9集会室) Bコース 13:30~16:00 (第9集会室)

11月3日(祝) *11月は2回開催します。

Aコース 9:30~12:00 (第7集会室) Bコース 13:30~16:00 (第7集会室)

11月29日(火)

Aコース 9:30~12:00 (第13集会室) Bコース 13:30~16:00 (第13集会室)

《講習会：養成講座》 春日部会場 春日部活動センター (ぽぽら 春日部)

情報が入り次第お知らせします。

《地域ふれあい講座》

9月14日(水) 10:00~11:30

伊奈町総合センターボランティアビュロー

*対象は幼児の母親です。

《フォローアップ》

浦和会場 浦和コミュニティセンター

9月25日(日) 10:00~12:00 第10集会室

10月22日(土) 10:00~12:00 第9集会室

11月26日(土) 10:00~12:00 第1集会室

春日部会場 春日部市民活動センター

9月25日(日) 10:00~12:00 4階会議室2

10月23日(日) 10:00~12:00

6階会議室6

イベントのご案内 参加者募集中!

10月30日(日) (公財) いきいき埼玉

時間 10時~15時

場所 埼玉県民活動総合センター

申込み連絡先 048-883-8277

担当 古川 栄子

10月30日(日) 第21回本庄市観光農業

センター健康まつり

場所 本庄市児玉

往復送迎バスあり 2,000円

(南浦和駅西口・新越谷駅西口発着)

申込み連絡先 090-3100-7253

担当 小島 洋子

11月6日(日) 浦和区健康まつり

時間 10時~15時

場所 浦和コミュニティセンター

申込み連絡先 090-2650-1500

担当 紀内 央子

12月3日(土)・4日(日) ぽぽら春日部

オープン5周年記念

*詳細は決まり次第報告いたします。

お知らせ

タウン誌「さいたま朝日」
(浦和地区) 8月28日発行に、9月18日の「ハンドセラピー養成講座」の案内を掲載しました。来月号ではNPO法人ハンドセラピー彩の活動をコラムとして取り上げていただく予定です。

